

(P.3)_Tavola 13.2
RUE
PROGETTO
Scala 1:5000

Adottato con atto di Consiglio dell'Unione della Romagna Faentina n.30 del 21.07.2014
Approvato con atto di Consiglio dell'Unione della Romagna Faentina n.11 del 31.03.2015

- Varianti al RUE**
- n.1 Adottata con atto di Consiglio dell'Unione della Romagna Faentina n.52 del 23.12.2015
Approvata con atto di Consiglio dell'Unione della Romagna Faentina n.23 del 30.05.2017
 - n.2 Adottata con atto di Consiglio dell'Unione della Romagna Faentina n.17 del 27.04.2016
Approvata con atto di Consiglio dell'Unione della Romagna Faentina n.56 del 30.11.2016
 - n.3 Adottata con atto di Consiglio dell'Unione della Romagna Faentina n. del
Approvata con atto di Consiglio dell'Unione della Romagna Faentina n. del
 - n.4 Adottata con atto di Consiglio dell'Unione della Romagna Faentina n.39 del 26.07.2018
Approvata con atto di Consiglio dell'Unione della Romagna Faentina n. del

SINDACO DI FAENZA Giovanni Malozzi	ASSESSORE ALL'URBANISTICA EDILIZIA E POLITICHE TERRITORIALI Domènico Prodi	SINDACO DI CASTEL BOLOGNESE Daniela Meluzzi
SINDACO DI BRISIGNELLA Davide Misaroli	PROGETTO Ennio Nanni	SINDACO DI RIOLI TERME Alfonso Nicolodi
SINDACO DI CASOLA VALSENO Nicola Iseppi	UNIONE DELLA ROMAGNA FAENTINA	SINDACO DI SOLAROLO Fabio Anzorelli

Tavola 13.2

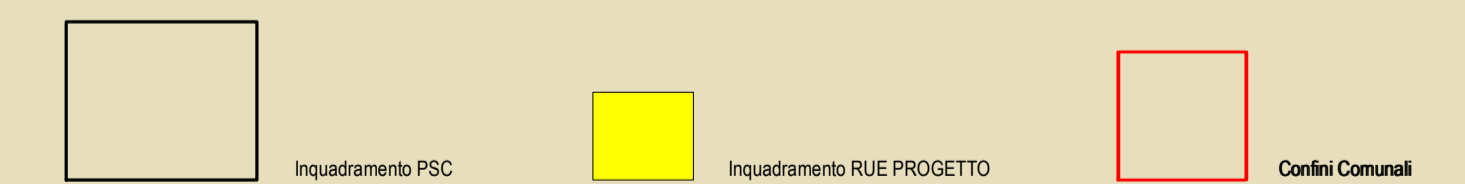
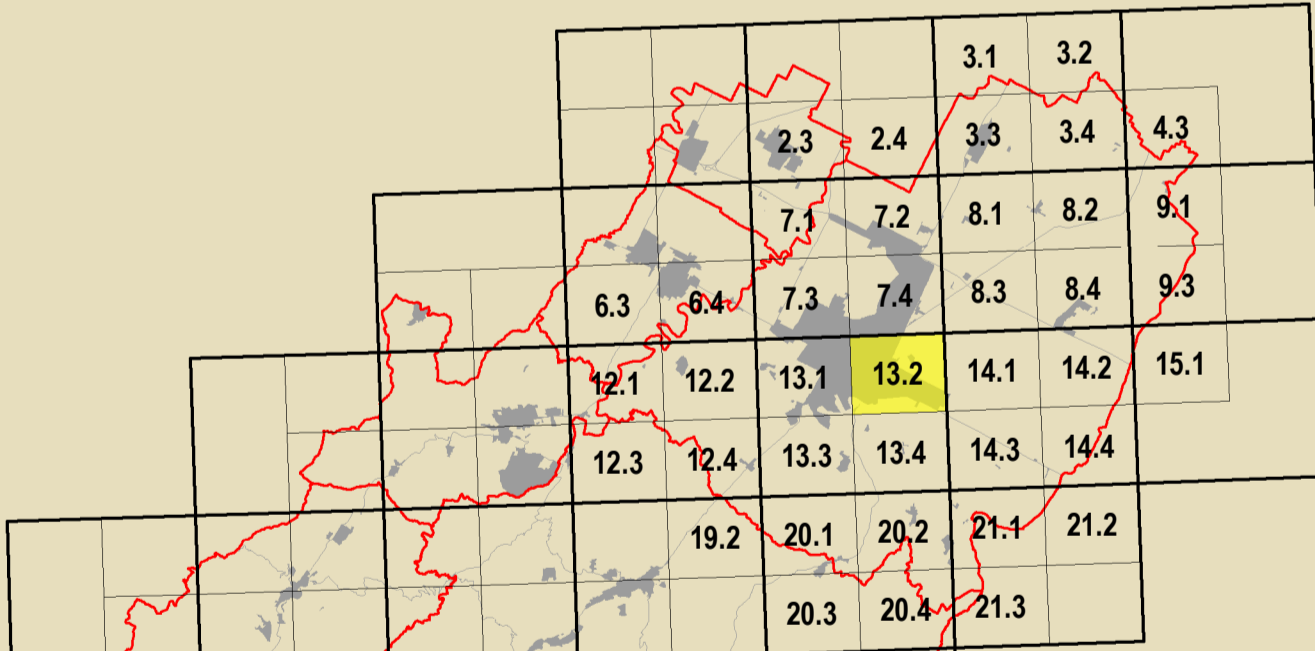

GRUPPO DI PROGETTAZIONE Daniela Babalini Federica Drei Luca Marchetti Devis Sbarzaglia	CONTRIBUTI Aperti pubblici Danna Bellini Aperti privati e pubblici Claudio Facchini - Simonetta Toroni Aperti comunali comuni Maurizio Marani Aperti provinciali e statali Luca Caloni - Andrea Pedercoli Aperti regionali Alessandro Poggiali Servizi pubblici statali Silvia Leghi - Andrea Camberini Stefano Savio Attività turistica Soprintendenza Archeologica Regione Emilia-Romagna Chiara Guarnieri - Claudia Tempesta	Assente a rischio di inondazione Daniela Bernabè - Massimo Donati Valutazione urbanistica Università di Bologna Dipartimento di Architettura Simone Torricelli (Innovazione urbanistica) Elsa Conticelli - Stefania Prodi Stefano Fallone Commissione Urbanistica per l'Emergenza Analisi sperimentali condotte in collaborazione con Dipartimento Protezione Civile e Regione Emilia-Romagna Valutazione storica dell'edilizia pubblica e privata Analisi sperimentali condotte in collaborazione con Dipartimento Protezione Civile e Regione Emilia-Romagna	Valutazione storica del centro storico Università degli Studi di Catania Gabriella Carrocci - Rosanna Scattolon Cesare Toci Zaira Barone - Pietro Copani Aperti regionali Massimo Alberti Marta Baldacci - Michele Baldacci Stefano Collina - Claudio Obizzi Cristina Fazio Protezione storica Maurizio International della Comunità di Faenza Claudia Casali Procedura di partecipazione pubblica Massimo Bassani - Vania Venerecci Procedura di partecipazione sociale Marta Nervo
---	---	--	---

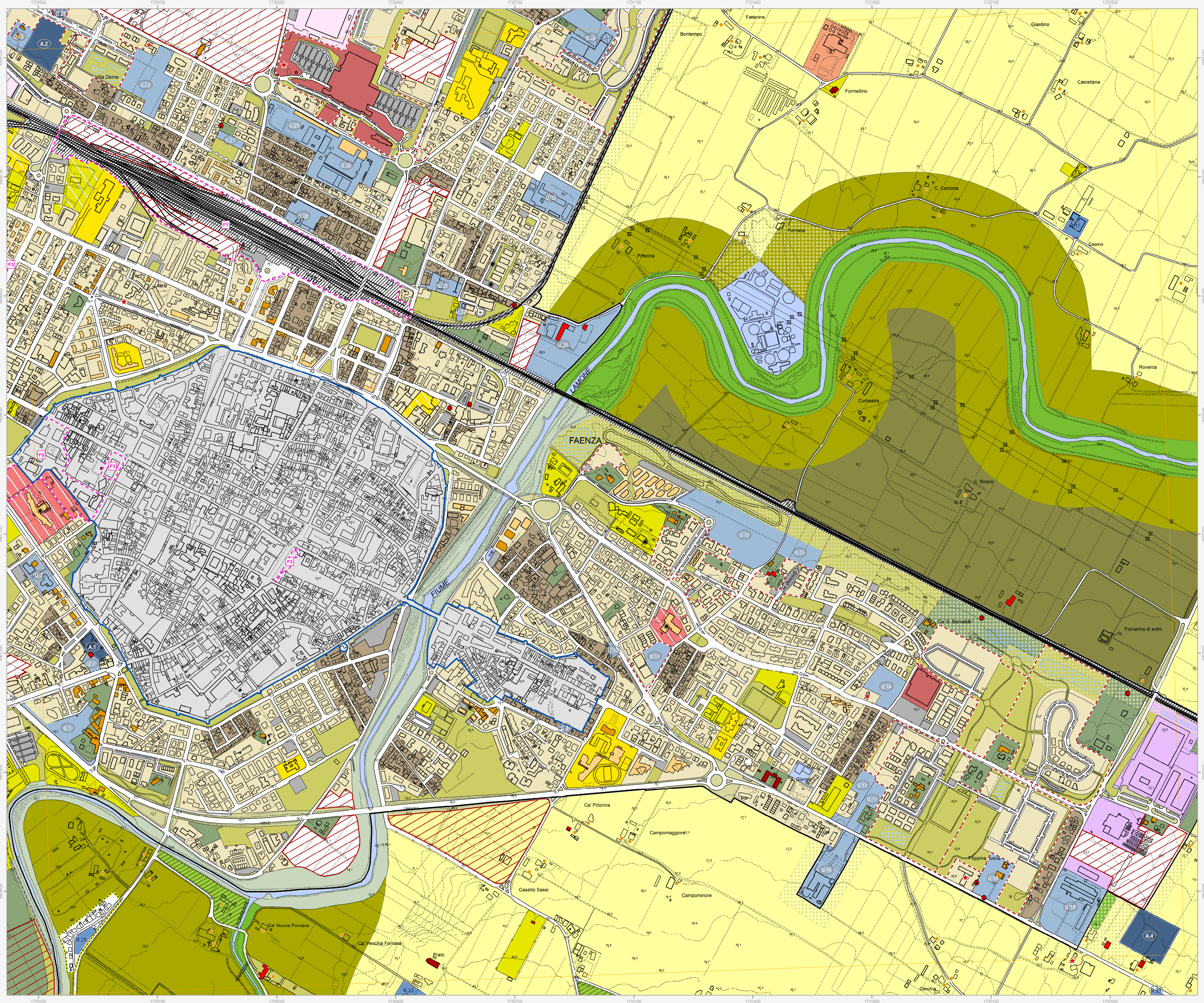

Confine comunale
Perimetro del centro urbano (art. 2.3)

Tessuti storici
Centro storico (art. 5)
Edifici e manufatti di valore al di fuori del centro storico
Edifici di valore storico-architettonico di tipo monumentale (art. 6)
Edifici di valore culturale-testimoniale (art. 6)
Complessi di valore culturale-testimoniale (art. 6)

Edifici di valore storico-architettonico (art. 6)
Edifici significativi dell'architettura moderna (art. 6)

Centro urbano
Ambito residenziale misto consolidato Tessuti ordinari (art. 7)
Ambito produttivo specializzato (art. 8)
Ambito misto di riqualificazione (art. 10)
Aree urbane a disciplina specifica
Aree urbane sottoposte a Scheda progetto (art. 11.2)
Accordi urbanistici in corso (art. 11.4)
Aree prevalentemente commerciali (art. 11.6)

Ambito residenziale misto Tessuti spontanei (art. 7)
Ambito produttivo misto (art. 9)
Aree urbane di conservazione del verde privato (art. 11.5)

Territorio rurale
Ambiti ad alta vocazione produttiva agricola di pianura (art. 13)
Aree di valore naturale e ambientale (art. 14)
Ambiti agricoli periferici (art. 16)
Aree rurali a disciplina specifica
Agglomerati residenziali in territorio rurale (art. 17.2)
Aree rurali sottoposte a Scheda progetto (art. 17.4)
Attività estrattive (art. 17.6)

Ambiti agricoli di valorizzazione paesaggistica di collina (art. 13)
Ambiti agricoli di particolare interesse paesaggistico (art. 15)
Aree produttive agricole consolidate (art. 17.3)
Attività produttive di servizio all'attività agricola (art. 17.3)
Aree rurali di conservazione del verde privato (art. 17.5)

Dotazioni territoriali
Infrastrutture per l'urbanizzazione degli insediamenti
Zone per la viabilità (art. 18.2)
Aree per attrezzature tecniche, tecnologiche e altri servizi (art. 18.4)
Attrezzature e spazi collettivi di livello comunale
Aree per l'istruzione (art. 19.3)
Aree per parcheggi pubblici e di uso pubblico (art. 19.3)
Attrezzature e spazi collettivi di livello sovracomunale
Aree per l'istruzione superiore all'obbligo (art. 19.4)
Aree per attrezzature sanitarie e ospedaliere (art. 19.4)
Aree private destinate ad attrezzature e spazi collettivi
Aree private destinate ad integrare il sistema delle dotazioni pubbliche (art. 19.1)
Dotazioni ecologiche e ambientali
Zone di mitigazione e riequilibrio ambientale (art. 20.2)
Bacini di laminazione e casse di espansione (art. 20.4)
Zone ferroviarie (art. 18.3)
Aree per il verde e lo sport (art. 19.3)
Aree per attrezzature di interesse comune (art. 19.3)
Aree per parchi pubblici urbani e territoriali (art. 19.4)
Aree per attività culturali e per lo spettacolo (art. 19.4)
Reti ecologiche territoriali di connessione (art. 20.3)
Aree verdi connesse alle infrastrutture per la mobilità (art. 20.5)

Poli funzionali
Poli funzionali (art. 21)

Obiettivi di qualità
Aree per connessioni viarie e collegamenti di rilievo ecologico-ambientale (art. 26.5)

Attuazione e procedure
Distributori di carburante (art. 32.3)
Ambiti sottoposti a POC (art. 32.5)

Corsi d'acqua